Παρασκευή, Επτά Δεκεμβρίου 2018
στις 11:00 π.μ. στο «Από Μηχανής Θέατρο»

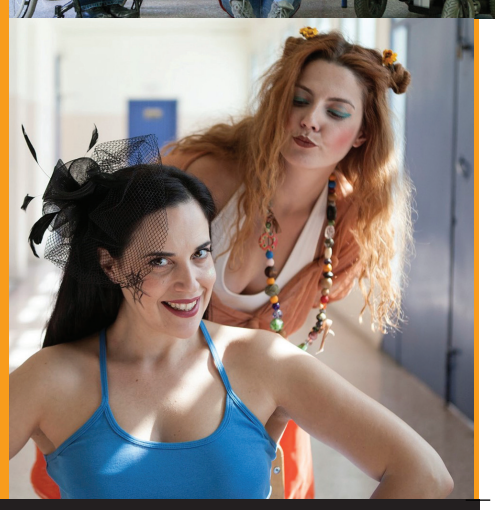

«Νάρκισσος & Ηχώ και άλλες μεταμορφώσεις»
του Βασίλη Οικονόμου και της Ελιάνας Περηφάνου από την ομάδα ΘΕΑΜΑ.

Τρεις μύθοι της ελληνικής μυθολογίας μεταφέρουν μηνύματα και συμβολικές αξίες για την ανθρώπινη συμπεριφορά. Μια επανάληψη, μια υπεροπτική κουβέντα ή μια απόφαση της στιγμής; Πώς μπορούν να αλλάξουν τις ζωές μας; Οι ήρωες μας θα ζωντανέψουν επί σκηνής, θα δείξουν τις περιπέτειες τους, θα συνδιαλεχτούν με το κοινό και θα ακολουθήσουν τη μοίρα τους ως τη μεταμόρφωσή τους. Το ταξίδι στον κόσμο των μεταμορφώσεων ξεκινά!

Παίζουν: Έλη Δρίβα, Πάνος Ζουρνατζίδης, Κωνσταντίνος Λούκας, Ελιάνα Περηφάνου, Ευαγγελία Σχοινά.
Μουσική: Ηλίας Κουρτπαρασίδης
Στίχοι τραγουδιών: Δήμητρα Τριανταφύλλου
Χορογραφίες: Άννα Βεκιάρη
Σκηνογραφία- Κοστούμια: Μιχάλης Σδούγκος
Διάρκεια: 60'

- Διερμηνεία στην Ελληνική Νοηματική Γλώσσα για Κ(κ)ωφούς/ές και βαρήκοους/ες.
- Υπέρτιτλοι στην Ελληνική και Αγγλική Γλώσσα.
- Ακουστική περιγραφή για τυφλούς/ές και άτομα με προβλήματα όρασης.
- Προγράμματα σε μεγαλογράμματη σειρά, σε γραφή Braille και QR code.
- Προσβασιμότητα χώρου.

Από Μηχανής Θέατρο (Ακαδήμου 13 - Μεταξουργείο). Τηλέφωνο θεάτρου: 210 52 32 097

Παρασκευή, Επτά Δεκεμβρίου 2018
από τις 17:00 έως τις- 00:20 το βράδυ, στην Ταινιοθήκη της Ελλάδος.

Ελληνικές ταινίες που έχουν καταστεί καθολικά προσβάσιμες από την Κίνηση Ανάπηρων Καλλιτεχνών και φέρουν την πιστοποίησή της.

Αίθουσα Α

17:00 Καλωσόρισμα
Προλογίζει: Λουκάς Κατσίκας, Καλλιτεχνικός Διευθυντής Διεθνούς Φεστιβάλ Κινηματογράφου της Αθήνας ΝΥΧΤΕΣ ΠΡΕΜΙΕΡΑΣ

17:10

«Σ' Αυτή τη Χώρα Κανείς δεν Ήξερε να Κλαίει»
Η τελευταία ταινία του Γιώργου Πανουσόπουλου - **Κωμωδία| 2018 | 90' | AD+SDH**

Τι μαγικό συμβαίνει σε ένα αχαρτογράφητο νησάκι κάπου στο Αιγαίο; Δύο ανυποψίαστοι ξενομερίτες, ένας Γάλλος ευρωβουλευτής και μία νεαρή οικονομολόγος, φτάνουν με καΐκι στο ειδυλλιακό Αρμενάκι και έρχονται σε επαφή με τον αλλόκοτο τρόπο ζωής και τις ανατρεπτικές ηθικές αξίες των κατοίκων του. Τα λεφτά είναι ντεμοντέ και... no banks, no streets, no cars, no rooms to let. Θα γνωριστούν με τον αλλοπρόσαλλο δάσκαλο και την πληθωρική χήρα του νησιού και θα παραδοθούν στη δίνη του έρωτα και σ' αυτόν το γοητευτικό τόπο, που μπορεί να αλλάζει τις ζωές των ανθρώπων.

Πρωταγωνιστούν: Μαργαρίτα Πανουσοπούλου, Μπάμπης Χατζηδάκης, Φωτεινή Τσακίρη

18:40 ΔΙΑΛΕΙΜΜΑ

18:50
Προλογίζει: Ιάσων Τριανταφυλλίδης, δημοσιογράφος και κριτικός κινηματογράφου.

19:00

«Θου - Βου Φαλακρός Πράκτωρ: Επιχείρησις Γης Μαδιάμ»
Θανάσης Βέγγος - Κωμωδία| 1969 | Διάρκεια: 94' |AD + SDH

Ο αδέξιος πράκτορας Θου-Βου παίρνει επιτέλους το δίπλωμά του, αλλά η κρίση του επαγγέλματος τον αναγκάζει να ανοίξει μαζί με έναν συνάδελφό του, ένα κινητό γραφείο πρακτόρων. Πρώτοι τους πελάτες είναι ένας σκηνοθέτης, ο σεναριογράφος και ο παραγωγός του, οι οποίοι τους αναθέτουν τρεις φανταστικές αποστολές, με σκοπό να αποκτήσουν, κινηματογραφώντας τις γκάφες τους, ένα σπαρταριστό υλικό για την επόμενη ταινία τους.

Πρωταγωνιστούν: Θανάσης Βέγγος, Αντώνης Παπαδόπουλος, Τάκης Μηλιάδης, Σάσα Καζέλη, Βασίλης Ανδρεόπουλος, Κία Μπόζου, Περικλής Χρηστοφορίδης, Ζαννίνος.

20:34 ΔΙΑΛΕΙΜΜΑ

20:45
Προλογίζει: Ορέστης Ανδρεαδάκης, Καλλιτεχνικός διευθυντής φεστιβάλ Κινηματογράφου Θεσσαλονίκης.

21:00

«Το Προξενιό της Άννας»
Παντελής Βούλγαρης - Δραματική | 1972 | Διάρκεια: 82' |AD + SDH

Η Άννα, ψυχοκόρη μιας αθηναϊκής οικογένειας μικροαστών, προορίζεται για νύφη του συντοπίτη της Κοσμά. Συναντιούνται και περνούν μαζί την Κυριακή τους. Τα αφεντικά της Άννας, προκειμένου να μη χάσουν τις υπηρεσίες της, αλλάζουν γνώμη, ασκώντας της ψυχολογική πίεση. Η Άννα ξαναγυρίζει στη μίζερη ζωή της.

Πρωταγωνιστούν: Άννα Βαγενά, Σμαρώ Βεάκη, Κώστας Ρηγόπουλος, Σταύρος Καλάρογλου, Αλίκη Ζωγράφου, Ειρήνη Εμιρζά, Αλέκος Ουδινότης, Μαρία Μαρτίκα, Μίκα Φλώρα, Νίκος Γαροφάλου, Λούλα Χρηστίδη, Γιώργος Μόρτον, Αθηνά Λαμπ.

22:22 ΔΙΑΛΕΙΜΜΑ

22:30 Προλογίζει ο σκηνοθέτης της ταινίας, Τάκης Σπετσιώτης.

22:40

«Μετέωρο και Σκιά»
Τάκης Σπετσιώτης - Βιογραφική |1985 |101'|AD+SDH

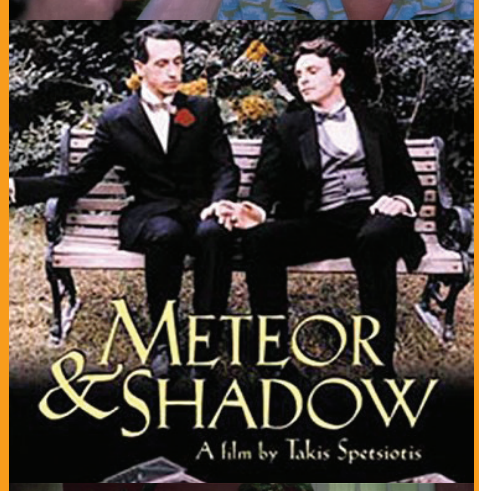

Η βιογραφία του ποιητή Ναπολέοντα Λαπαθιώτη, ενός από τους σημαντικότερους εκπροσώπους της νεορομαντικής και νεοσυμβολιστικής ποίησης, ο οποίος έζησε και δημιούργησε μέσα σε μια περίοδο γεμάτη από συνταρακτικά γεγονότα για την ιστορία της Ελλάδας. Στην ταινία παρουσιάζεται το πορτρέτο ενός γόνου αριστοκρατικής οικογένειας, ο οποίος προκάλεσε την κοινωνία της εποχής του με τη σεξουαλική του ταυτότητα, τις κομμουνιστικές πεποιθήσεις του και γενικά τις αντισυμβατικές και ενίοτε ακραίες επιλογές του.

Πρωταγωνιστούν: Τάκης Μόσχος, Νικόλαος Αλεξίου, Γιάννης Ζαβραδινός, Χρήστος Ευθυμίου

Ταινιοθήκη της Ελλάδος / Greek Film Archive: Ιερά Οδός 48 & Μεγ. Αλεξάνδρου 134-136. Τηλ.: 210 36 12 046

- Ο χώρος είναι φιλικός και προσβάσιμος σε ανάπηρους/ες - Εμποδιζόμενα Άτομα.
- Η παρουσίαση των ταινιών υποστηρίζεται από διερμηνεία στην Ελληνική Νοηματική Γλώσσα και χειλανάγνωση.
- Διατίθεται χώρος υγιεινής για όλους/όλες.
- Προβλέπεται χώρος στάθμευσης οχημάτων των αναπήρων.
- Το πρόγραμμα διατίθεται σε μορφή Braille, μεγαλογράμματη σειρά και σε κώδικα QR.
- Οι (σινεφίλ) σκύλοι οδηγοί τυφλών είναι ευπρόσδεκτοι με τους χειριστές/τριές τους.

program.indd 1 3/12/18 09:51